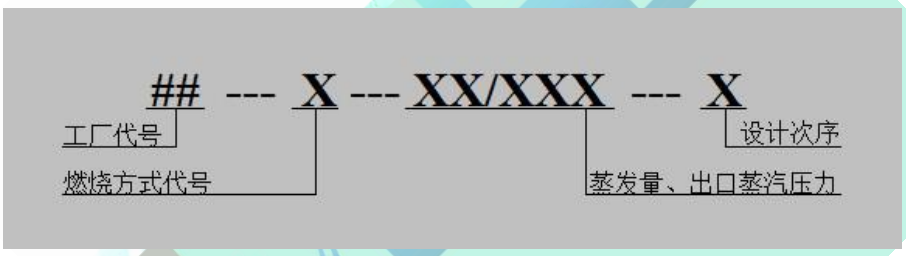
--- X --- XX/XXX --- X
工厂代号
燃烧方式代号
蒸发量、出口蒸汽压力
设计次序

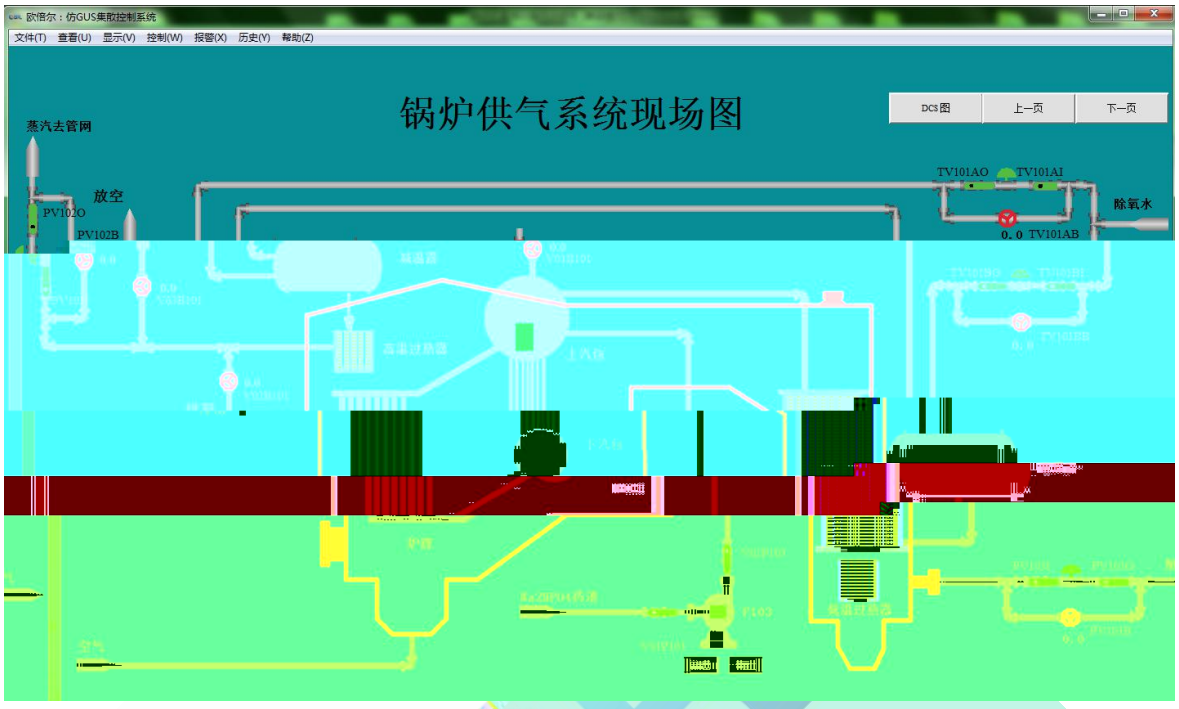
欧倍尔：仿GUS集散控制系统
文件(T) 查看(U) 显示(V) 控制(W) 报警(X) 历史(Y) 帮助(Z)
锅炉供气系统现场图
DCS图
上一页
下一页
蒸汽去管网
放空
PV102O
PV102B
TV101AO
TV101AI
除氧水
0.0 TV101AB

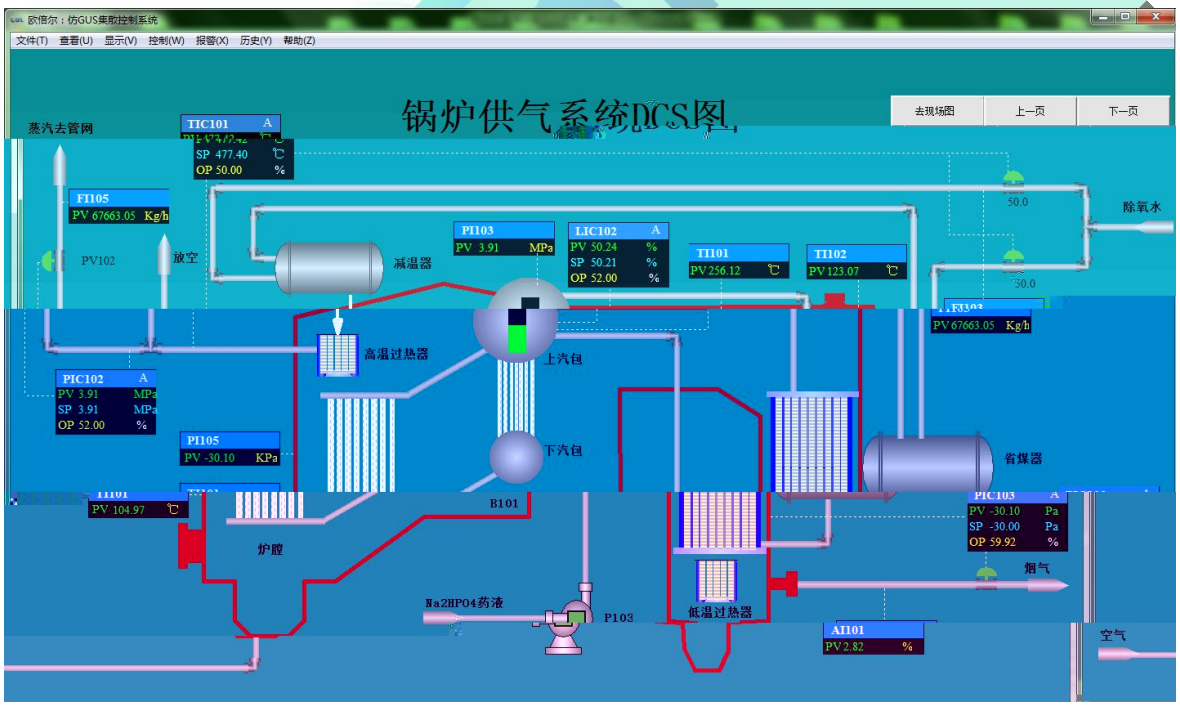
欧倍尔：仿GUS集散控制系统
文件(T) 查看(U) 显示(V) 控制(W) 报警(X) 历史(Y) 帮助(Z)
锅炉供气系统DCS图
去现场图
上一页
下一页
蒸汽去管网
TIC101 A
SP 477.40
OP 50.00
FI105
PV 67663.05 Kg/h
PV102
放空
减温器
PI103
PV 3.91 MPa
LIC102 A
PV 50.24 %
SP 50.21 %
OP 52.00 %
TI101
PV 256.12
TI102
PV 123.07
除氧水
50.0
PV 67663.05 Kg/h
高温过热器
上汽包
PIC102 A
PV 3.91 MPa
SP 3.91 MPa
OP 52.00 %
PI105
PV -30.10 KPa
下汽包
省煤器
PV 104.97
B101
炉膛
PIC103 A
PV -30.10 Pa
SP -30.00 Pa
OP 59.92 %
烟气
Na2HPO4药液
P103
低温过热器
AI101
PV 2.82 %
空气

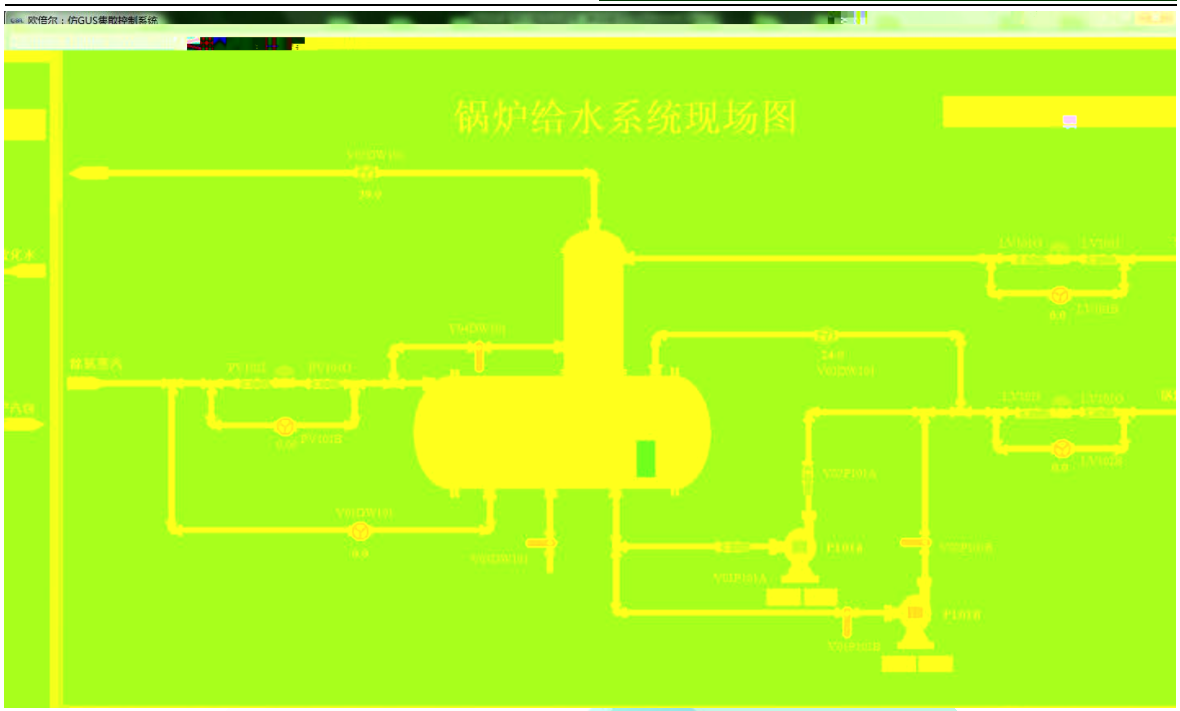
欧倍尔：仿GUS乘取控制系统
锅炉给水系统现场图

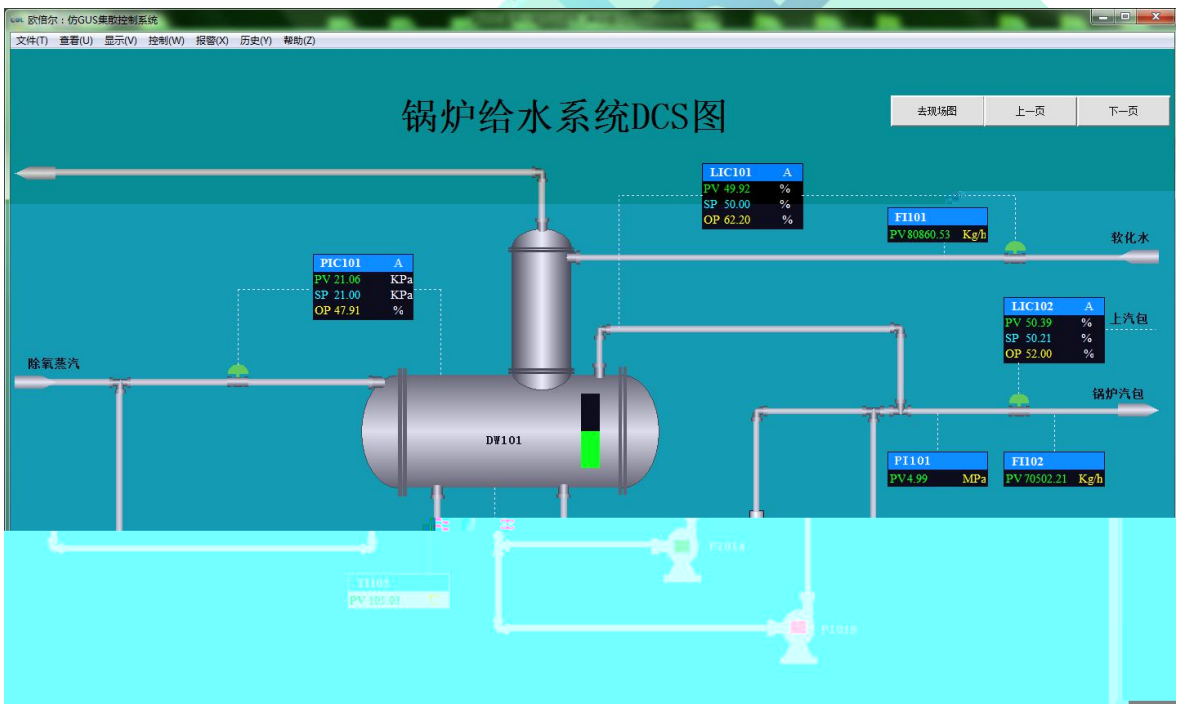
欧倍尔：仿GUS乘取控制系统
文件(T) 查看(U) 显示(V) 控制(W) 报警(X) 历史(Y) 帮助(Z)
锅炉给水系统DCS图
去现场图
上一页
下一页
LIC101 A
PV 49.92 %
SP 50.00 %
OP 62.20 %
FI101
PV 80860.53 Kg/h
软化水
PIC101 A
PV 21.06 KPa
SP 21.00 KPa
OP 47.91 %
LIC102 A
PV 50.39 %
SP 50.21 %
OP 52.00 %
上汽包
除氧蒸汽
锅炉汽包
DW101
PI101
PV 4.99 MPa
FI102
PV 70502.21 Kg/h